

ภาพถ่ายแสดงการปฏิบัติตามมาตรการฯ ของโครงการลุมพินี วิลล์ จรัญ-ไฟฉาย



ภาพที่ 1 ปรับสภาพโครงการภายในขอบเขตที่ดินเท่านั้น



ภาพที่ 2 การทำทางเข้า-ออกของโครงการ และแนวรั้วถาวรของโครงการ



ภาพที่ 3 การจัดระเบียบภายในพื้นที่โครงการ



ภาพที่ 4 ห้องเก็บวัสดุก่อสร้างและมีการดูแลอย่างเป็นระบบ



ภาพที่ 5 วิศวกรควบคุมการก่อสร้าง



ภาพที่ 6 ป้ายแสดงรายละเอียดของโครงการ
ซึ่งได้ดำเนินการออกแล้ว



ภาพที่ 7 เจ้าหน้าที่โครงการเข้าพบบ้านข้างเคียง



ภาพที่ 8 ก่อสร้างรับความคิดเห็นบริเวณหน้าโครงการ

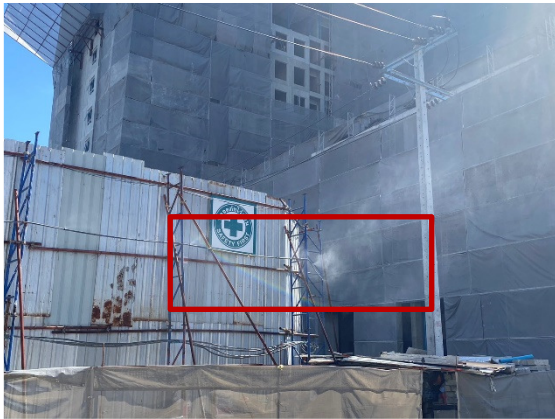

ภาพที่ 9 ติดตั้งสเปรย์น้ำ
ซึ่งได้ดำเนินรื้อออกแล้ว



ภาพที่ 10 การฉีดพรมน้ำบริเวณที่ก่อให้เกิดฝุ่น

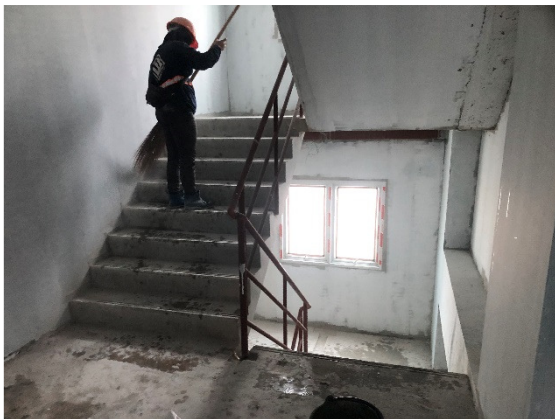

ภาพที่ 11 การล้างทำความสะอาดพื้นที่ก่อสร้าง



ภาพที่ 12 การติดตั้งผนังสำเร็จรูปรอบตัวอาคาร



ภาพที่ 13 ปิดคลุมวัสดุก่อสร้างที่มีฝุ่นอย่างมิดชิด



ภาพที่ 14 การดูแลความสะอาดบริเวณทางเท้าด้านหน้า
โครงการ



ภาพที่ 15 จุดล้างทำความสะอาดล้อรถ
ซึ่งได้ดำเนินการเรียบร้อยแล้ว



ภาพที่ 16 ป้ายความเร็วไม่เกิน 20 กิโลเมตร/ชั่วโมง
ซึ่งได้ดำเนินการเรียบร้อยแล้ว



ภาพที่ 17 การปิดคลุมกระบะรถบรรทุก



ภาพที่ 18 พื้นที่พักขยะและเศษวัสดุที่เหลือจากการก่อสร้าง



ภาพที่ 19 รถบรรทุกปูนซีเมนต์แบบสำเร็จรูปพร้อมใช้งาน



ภาพที่ 20 บรรจุผงปูนซีเมนต์อย่างมิดชิด



ภาพที่ 21 สถานะโครงการเมื่อช่วงเดือน มิถุนายน 2567 โครงการดำเนินกิจกรรมในช่วงฐานรากเสร็จเรียบร้อยแล้ว



ภาพที่ 22 การลำเลียงวัสดุก่อสร้างขนาดใหญ่โดยใช้เครนยก



ภาพที่ 23 พื้นที่สำหรับกองเก็บเศษวัสดุเหลือใช้



โรงเรียนสุวรรณ



พื้นที่โครงการ

ภาพที่ 24 ติดตั้งเครื่องตรวจวัดคุณภาพอากาศ



ภาพที่ 25 การป้องกันฝุ่นละอองให้กับโรงเรียนสุวรรณ



ภาพที่ 26 ทีมคนงานเข้าไปทำความสะอาดภายในบริเวณโรงเรียนสุวรรณ

	
<p>ภาพที่ 27 เจ้าหน้าที่เข้าพบตัวแทนโรงเรียนศุภวารณ</p>	<p>ภาพที่ 28 เจ้าหน้าที่ตรวจสอบสภาพของเครื่องจักร</p>
	
<p>ภาพที่ 29 การติดตั้งผนังสำเร็จของอาคาร</p>	<p>ภาพที่ 30 ป้ายกำหนดช่วงเวลาในการทำงาน ซึ่งได้ดำเนินการออกแล้ว</p>
	
<p>โรงเรียนศุภวารณ</p>	<p>พื้นที่โครงการ</p>
<p>ภาพที่ 31 ติดตั้งเครื่องตรวจวัดเสียง</p>	

	
<p>โรงเรียนศุภวารณ</p>	<p>พื้นที่โครงการ</p>
<p>ภาพที่ 32 ติดตั้งเครื่องตรวจวัดความสั่นสะเทือน</p>	
	
<p>ภาพที่ 33 วิศวกรของโครงการเข้าไปติดตามตรวจสอบผลกระทบอาคารข้างเคียง</p>	
	
<p>ซ่อมแซมเทพื้นบ้านข้างเคียง</p>	<p>ดูแลความสะอาดบ้านข้างเคียง</p>
<p>ภาพที่ 34 โครงการดำเนินการแก้ไข/ซ่อมแซม อาคารข้างเคียงที่ได้รับผลกระทบ</p>	



ภาพที่ 35 ห้องน้ำ ห้องส้วมคนงาน



ภาพที่ 36 ถังบำบัดน้ำเสียสำเร็จรูปรองรับน้ำเสียจากห้องน้ำ

ภาพที่ 37 พื้นที่สำหรับจอดรถบรรทุก



ภาพที่ 38 พื้นที่สำหรับรถจักรยานยนต์ในโครงการ

ภาพที่ 39 เจ้าหน้าที่อำนวยความสะดวกหน้าโครงการ



ภาพที่ 40 ป้ายสัญญาณจราจรและป้ายเตือนขณะทำงาน ซึ่งได้ดำเนินการรื้อออกแล้ว



ภาพที่ 41 คนงานทำความสะอาดบริเวณทางเข้า-ออก และ ถนนสาธารณะด้านหน้าโครงการ



ภาพที่ 42 ติดตั้งอุปกรณ์การจ่ายไฟฟ้าถูกต้องตามมาตรฐาน



ภาพที่ 43 ติดตั้งป้ายเตือนอันตรายบริเวณตู้ไฟฟ้าชั่วคราว



ภาพที่ 44 ถังรองรับมูลฝอยภายในพื้นที่ก่อสร้าง



ภาพที่ 45 คนงานเก็บขยะและเศษวัสดุจากกิจกรรมก่อสร้างประจำวัน



ภาพที่ 46 กิจกรรม Morning Talk

ภาพที่ 47 ถังสำรองน้ำใช้ในพื้นที่ก่อสร้าง



ภาพที่ 48 ท่อระบายน้ำภายในโครงการ

ภาพที่ 49 บ่อรับน้ำเพื่อตกตะกอน



ภาพที่ 50 ทีมคนงานทำความสะอาดถนนบริเวณพื้นที่ติดโครงการ



ภาพที่ 51 กิจกรรมอบรม Safety Talk



ภาพที่ 52 แผนผังการแจ้งเหตุฉุกเฉิน



ภาพที่ 53 กิจกรรมอบรมการใช้ถังดับเพลิง

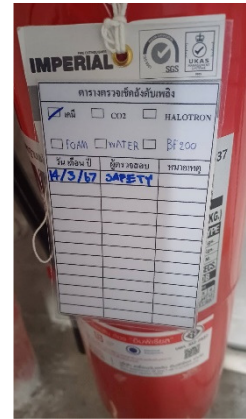

ภาพที่ 54 ติดตั้งถังดับเพลิงตามจุดที่เสี่ยงต่อการเกิดเหตุ



ภาพที่ 55 พื้นที่สำหรับเก็บเชื้อเพลิงและวัสดุไวไฟ

ภาพที่ 56 พื้นที่สูบบุหรี่



ภาพที่ 57 ติดป้ายแนะนำการใช้อุปกรณ์

ภาพที่ 58 เจ้าหน้าที่ตรวจเช็คระบบป้องกันอัคคีภัย



ภาพที่ 59 ป้ายแสดงเส้นทางอพยพ

ภาพที่ 60 น้ำดื่มสำหรับคนงาน

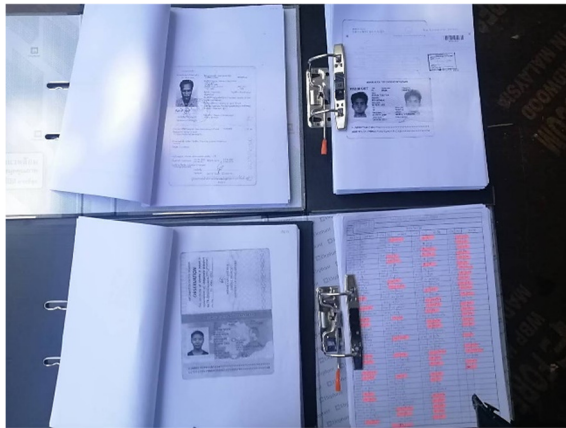

ภาพที่ 61 แฟ้มเก็บประวัติคนงาน

ภาพที่ 62 ป้ายกำหนดกฎระเบียบในบ้านพักคนงาน



ภาพที่ 63 ติดตั้งไฟฟ้าส่องสว่างตามแนวรั้วของโครงการ

ภาพที่ 64 ติดตั้งกล้อง CCTV ภายในพื้นที่โครงการ



ภาพที่ 65 เจ้าหน้าที่เข้าตรวจสอบความเรียบร้อยบ้านพักคนงาน



ภาพที่ 66 คนงานสวมใส่อุปกรณ์ป้องกันส่วนบุคคล
ขณะปฏิบัติงาน

ภาพที่ 67 อุปกรณ์ป้องกันอันตรายส่วนบุคคลสำหรับคนงาน



ภาพที่ 68 อุปกรณ์ปฐมพยาบาลเบื้องต้น

ภาพที่ 69 ใช้นั่งร้านตามมาตรฐานขณะทำงานบนที่สูง



ภาพที่ 70 ราวกันตกส่วนที่เป็นระเบียง



ภาพที่ 71 ตาข่ายนิรภัยบริเวณที่ไม่มีผนังกัน



ภาพที่ 72 จป.วิชาชีพ / จป. หัวหน้างาน ประจำโครงการ



ภาพที่ 73 ป้ายกำหนดการแต่งกายของคนงานในพื้นที่ก่อสร้าง



ภาพที่ 74 ที่แขวนสัมภาระให้คนงาน



ภาพที่ 75 ตรวจสอบสุขภาพของคนงานประจำปี

	
<p>ภาพที่ 76 การฉีดพ่นฆ่าเชื้อโรคในบ้านพักคนงาน</p>	<p>ภาพที่ 77 คนงานคอยดูแลรักษาความสะอาดห้องน้ำ ห้อง ส้วมบริเวณบ้านพักคนงาน</p>
	
<p>ภาพที่ 78 การตรวจ ATK สัปดาห์ละ 1 ครั้ง</p>	<p>ภาพที่ 79 การวัดอุณหภูมิก่อนเข้าปฏิบัติงาน</p>
	
<p>ภาพที่ 80 Chain Link ยื่นจากอาคาร ซึ่งได้ดำเนินรื้อออกแล้ว</p>	<p>ภาพที่ 81 แผงยื่นเพื่อรองรับวัสดุเข้าตัวอาคาร ซึ่งได้ดำเนินรื้อออกแล้ว</p>



ภาพที่ 82 ลิฟต์ขนถ่ายวัสดุก่อสร้าง



ภาพที่ 83 จำกัดการทำงานของแขนเครน